

**Příloha č. 2 Orgány města, organizace zřízené městem a organizace s majetkovou účastí města**

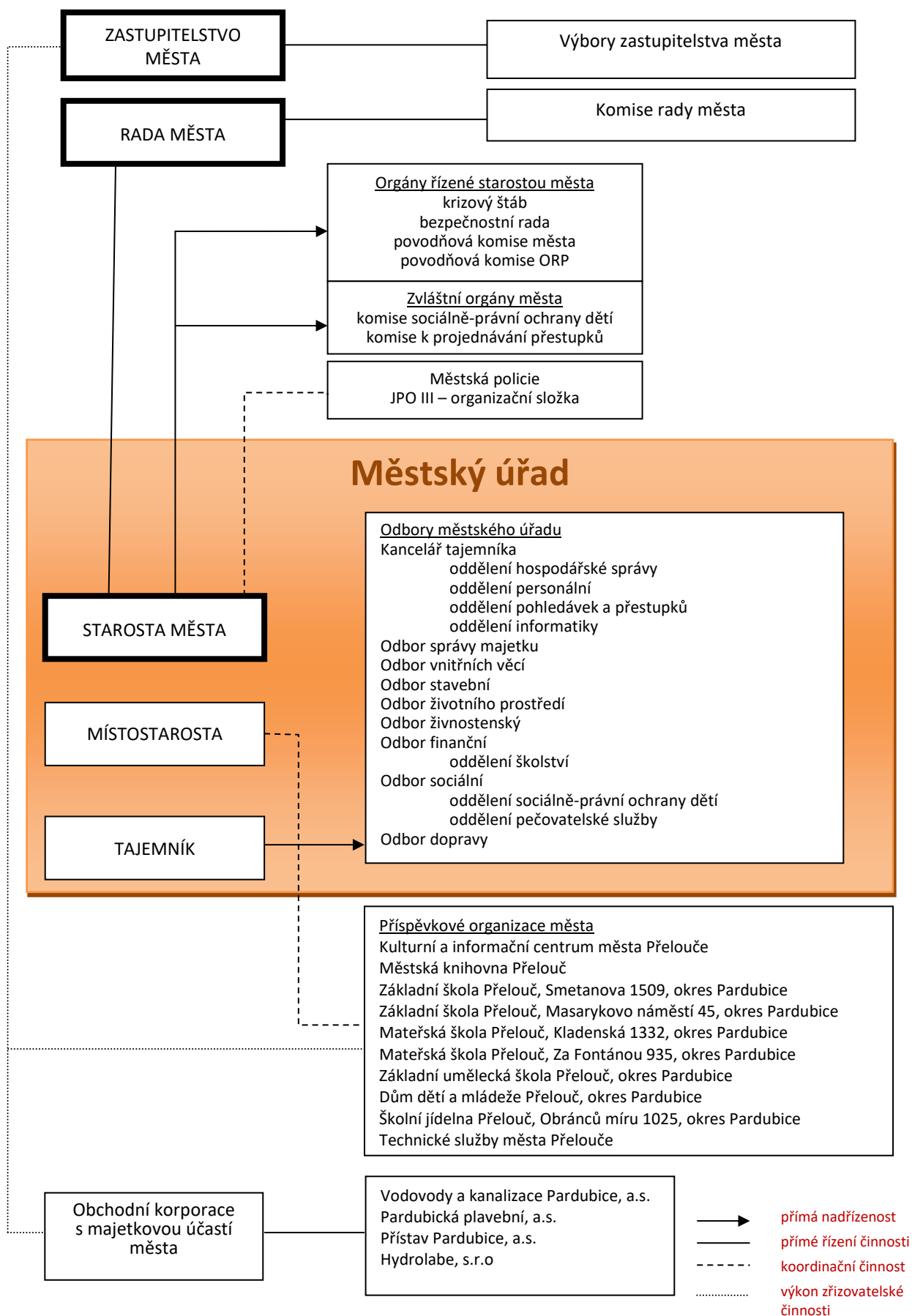

**Příloha č. 3 Organizační struktura městského úřadu od 1.2.2021**

<b>KANCELÁŘ TAJEMNÍKA</b>	<b>25</b>	<b>ODBOR VNITŘNÍCH VĚCÍ</b>	<b>9</b>
tajemník	(4)	vedoucí odboru	
asistentka		ref. krizové řízení	
tisková mluvčí		ref. podatelna	
pověřenec GDPR		ref. podatelna	
<b>ODDĚLENÍ INFORMATIKY</b>	<b>(4)</b>	ref. občanské průkazy a cestovní pasy	
vedoucí oddělení		ref. občanské průkazy a cestovní pasy	
informatik		ref. matrika	
informatik		ref. matrika	
informatik		ref. evidence obyvatel	
<i>Oddělení pohledávek a přestupků</i>	<b>(6)</b>	<b>ODBOR DOPRAVY</b>	<b>9</b>
vedoucí oddělení		vedoucí odboru	
právník		ref. dopravní přestupky	
ref. vymáhání		ref. evidence vozidel	
ref. místní poplatky		ref. evidence vozidel	
ref. přestupky a pohledávky		technik motorových vozidel	
ref. přestupky		zkušební komisař	
<i>Oddělení personální</i>	<b>(2)</b>	zkušební komisař	
vedoucí oddělení		ref. řidičské průkazy	
mzdová účetní	N	ref. řidičské průkazy	
<i>Oddělení hospodářské správy</i>	<b>(9)</b>	<b>ODBOR STAVEBNÍ</b>	<b>13</b>
vedoucí oddělení	N	vedoucí odboru	
referent OHS	N	ref. vodoprávní úřad	
řidič, údržbář	N	ref. vodoprávní úřad a památky	
uklízečka - 3x částečné úvazky	3N	ref. územní plán	
správce sport. haly	N	ref. územní plán	
uklízečka sport. hala - 2x částečné úvazky	2N	ref. územní plán	
<b>ODBOR FINANČNÍ</b>	<b>7</b>	ref. silniční hospodářství	
vedoucí odboru		ref. silniční hospodářství	
hlavní účetní		ref. silniční hospodářství	
účetní a fakturace		ref. silniční hospodářství	
účetní		ref. územní a stavební řízení	
pokladna		ref. územní a stavební řízení	
<i>Oddělení školství</i>	<b>(2)</b>	ref. územní a stavební řízení	
vedoucí oddělení		<b>ODBOR ŽIVNOSTENSKÝ</b>	<b>4</b>
ref. školství		vedoucí odboru	
<b>ODBOR SOCIÁLNÍ</b>	<b>13</b>	ref. živnosti	
vedoucí odboru		ref. živnosti	
sociální pracovník		ref. živnosti	
sociální pracovník		<b>ODBOR SPRÁVY MAJETKU</b>	<b>7</b>
<i>Oddělení sociálně-právní ochrany dětí</i>	<b>(5)</b>	vedoucí odboru	
vedoucí oddělení		ref. investice, údržba	
ref. sociálně-právní ochrany dětí		ref. investice, údržba	
ref. sociálně-právní ochrany dětí		ref. investice, údržba	
ref. sociálně-právní ochrany dětí		ref. investice, údržba	
ref. sociálně-právní ochrany dětí		ref. správy majetku a dotací	
<i>Oddělení pečovatelská služba</i>	<b>(5)</b>	ref. nájmy, prodej majetku, v. břemena	
vedoucí oddělení	N		
pečovatelka	N		
pečovatelka	N		
pečovatelka	N		
pečovatelka	N		
<b>ODBOR ŽIVOTNÍHO PROSTŘEDÍ</b>	<b>5</b>		
vedoucí odboru		Počet pracovníků městského úřadu	<b>92</b>
ref. odpady		z toho: úředníků	<b>77</b>
		neúředníků (N)	<b>15</b>

ref. lesní hospodářství  
ref. ochrana ZPF  
ref. státní správy
