KOORDINAČNÍ SITUACE 1:250

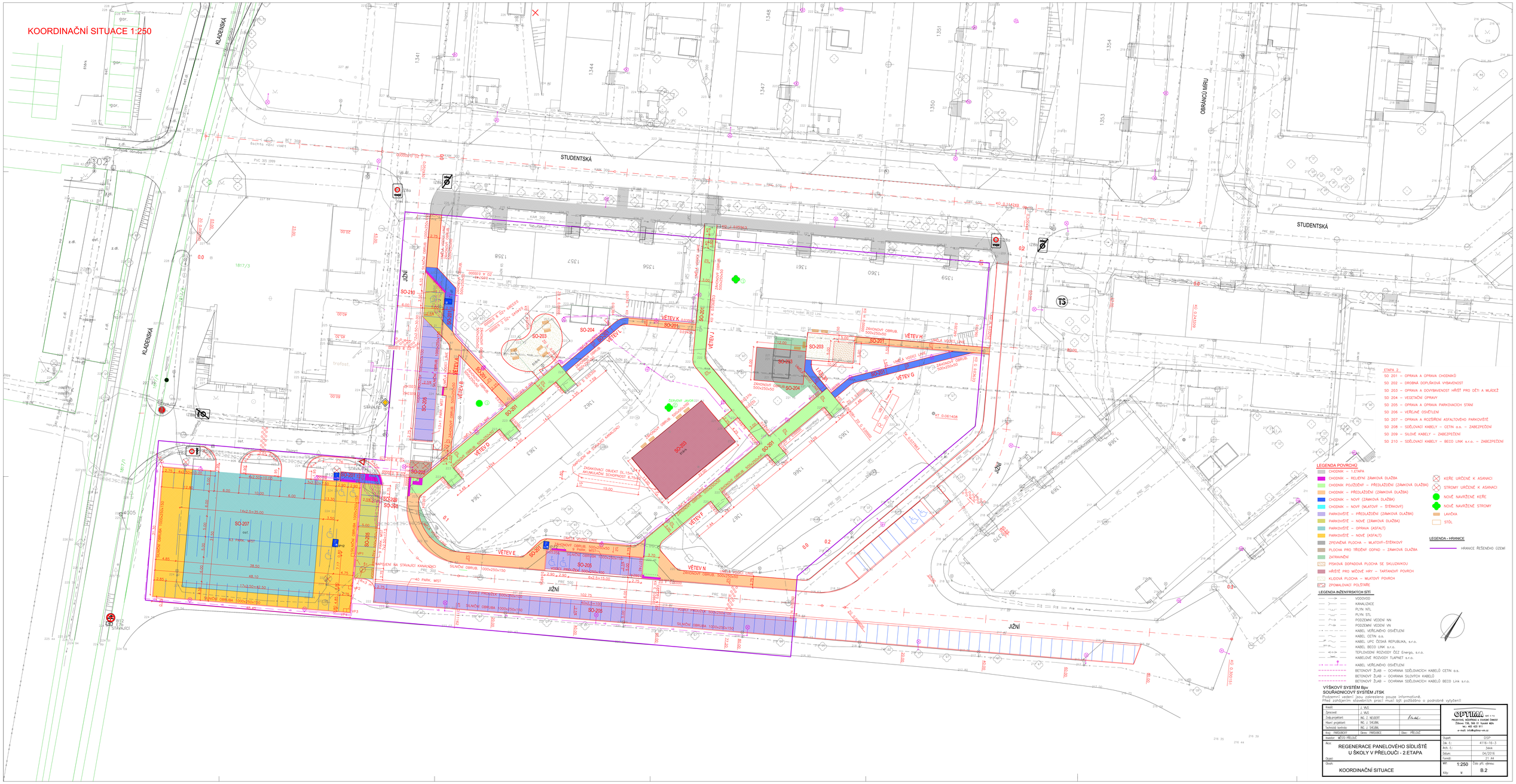

ETAPA 2

SO 201 – OPRAVA A OPRAVA CHODNÍKŮ
SO 202 – DROBNÁ DOPLŇKOVÁ VYBAVENOST
SO 203 – OPRAVA A DOVYBAVENOST HŘIŠŤ PRO DĚTI A MLÁDEŽ
SO 204 – VEGETAČNÍ ÚPRAVY
SO 205 – OPRAVA A OPRAVA PARKOVACÍCH STÁNÍ
SO 206 – VEŘEJNÉ OSVĚTLENÍ
SO 207 – OPRAVA A ROZŠÍŘENÍ ASFALTOVÉHO PARKOVIŠTĚ
SO 208 – SDĚLOVACÍ KABELY – CETIN a.s. – ZABEZPEČENÍ
SO 209 – SILOVÉ KABELY – ZABEZPEČENÍ
SO 210 – SDĚLOVACÍ KABELY – BECO LINK s.r.o. – ZABEZPEČENÍ

LEGENDA POVRCHŮ

- CHODNÍK – 1.ETAPA
- CHODNÍK – RELIÉFNÍ ZÁMKOVÁ DLAŽBA
- CHODNÍK POJIŽDĚNÍ – PŘEDLAŽDĚNÍ (ZÁMKOVÁ DLAŽBA)
- CHODNÍK – PŘEDLAŽDĚNÍ (ZÁMKOVÁ DLAŽBA)
- CHODNÍK – NOVÝ (ZÁMKOVÁ DLAŽBA)
- CHODNÍK – NOVÝ (MLATOVÝ – ŠTĚRKOVÝ)
- PARKOVIŠTĚ – PŘEDLAŽDĚNÍ (ZÁMKOVÁ DLAŽBA)
- PARKOVIŠTĚ – NOVÉ ZÁMKOVÁ DLAŽBA)
- PARKOVIŠTĚ – OPRAVA (ASFALT)
- PARKOVIŠTĚ – NOVÉ (ASFALT)
- ZPEVNĚNÁ PLOCHA – MLATOVÝ–ŠTĚRKOVÝ
- PLOCHA PRO TŘÍDĚNÝ ODPAD – ZÁMKOVÁ DLAŽBA
- ZATRAVNĚNÍ
- PÍSKOVÁ DOPADOVÁ PLOCHA SE SKLUZAVKOU
- HŘIŠTĚ PRO MÍČOVÉ HRY – TARTANOVÝ POVRCH
- KLIDOVÁ PLOCHA – MLATOVÝ POVRCH
- ZPOMALOVACÍ POLŠTÁŘE

- KEŘE URČENÉ K ASANACI
- STROMY URČENÉ K ASANACI
- NOVĚ NAVRŽENÉ KEŘE
- NOVĚ NAVRŽENÉ STROMY
- LAVIČKA
- STŮL

LEGENDA - HRANICE

- HRANICE ŘEŠENÉHO ÚZEMÍ

LEGENDA INŽENÝRSKÝCH SÍTÍ

- VODOVOD
- KANALIZACE
- PLYN NTL
- PLYN STL
- PODZEMNÍ VEDENÍ NN
- PODZEMNÍ VEDENÍ VN
- KABEL VEŘEJNÉHO OSVĚTLENÍ
- KABEL CETIN a.s.
- KABEL UPC ČESKÁ REPUBLIKA, s.r.o.
- KABEL BECO LINK s.r.o.
- TEPLOVODNÍ ROZVODY ČEZ Energo, s.r.o.
- KABELOVÉ ROZVODY TLAPNET s.r.o.
- KABEL VEŘEJNÉHO OSVĚTLENÍ
- BETONOVÝ ŽLAB – OCHRANA SDĚLOVACÍCH KABELŮ CETIN a.s.
- BETONOVÝ ŽLAB – OCHRANA SILOVÝCH KABELŮ
- BETONOVÝ ŽLAB – OCHRANA SDĚLOVACÍCH KABELŮ BECO Link s.r.o.

VÝŠKOVÝ SYSTÉM Bpv
SOUŘADNICOVÝ SYSTÉM JTSK

Podzemní vedení jsou zakreslena pouze informativně.
Před zahájením stavebních prací musí být požádáno o podrobné vytyčení!

Kreslil:	J. VAŠ		
Zpracoval:	J. VAŠ		
Zodp.projektant:	ING. Z. NEJEDLÝ		
Hlavní projektant:	ING. J. SHEJBAL		
Technické kontrola:	ING. J. SHEJBAL		
Kraj: PARDUBICKÝ	Okres: PARDUBICE	Obec: PŘELOUČ	
Investor: MĚSTO PŘELOUČ			

OPTIMA
PROJEKTOVÁ, INŽENÝRSKÁ a STAVEBNÍ ČINNOST
Zámecká 1000, 530 02 Pardubice - Staré Město
tel.: 465 422 911
e-mail: info@optima-cr.cz

Stupeň:	DSP
Zak. č.:	4116-16-3
Arch. č.:	3444
Datum:	04/2016
Paré:	21 A4
Měř.: 1:250	Číslo pří. výkresu: B.2
Kóty: m	

Akce:
REGENERACE PANELOVÉHO SÍDLIŠTĚ
U ŠKOLY V PŘELOUČI - 2.ETAPA

Objekt:

Obsah:
KOORDINAČNÍ SITUACE