ÚP HOLOTÍN
Výkres širších vztahů
M 1 : 50 000

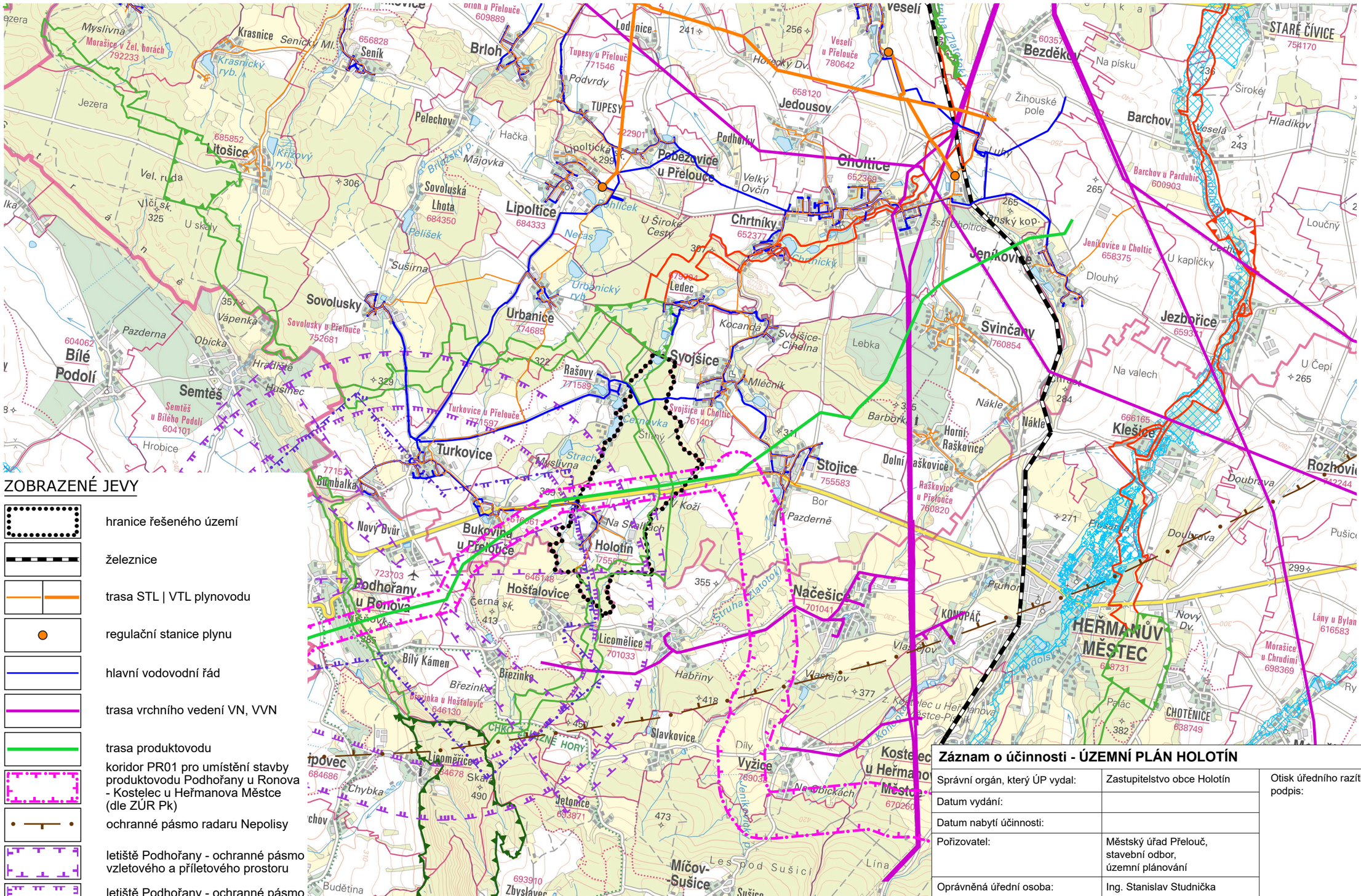

ZOBRAZENÉ JEVY

- hranice řešeného území
- železnice
- trasa STL | VTL plynovodu
- regulační stanice plynu
- hlavní vodovodní řád
- trasa vrchního vedení VN, VVN
- trasa produktovodu
- koridor PR01 pro umístění stavby produktovodu Podhořany u Ronova - Kostelec u Heřmanova Městce (dle ZÚR Pk)
- ochranné pásmo radaru Nepolisy
- letiště Podhořany - ochranné pásmo vzletového a příletového prostoru
- letiště Podhořany - ochranné pásmo kuželové plochy
- letiště Podhořany - ochranné pásmo vnitřní vodorovné plochy
- letiště Podhořany - ochranné pásmo s omezením staveb vzdušných vedení VN a VVN
- záplavové území Q100

ÚZEMNÍ SYSTÉM EKOLOGICKÉ STABILITY

stav	návrh	
		nadregionální biocentrum
		regionální biocentrum
		regionální biokoridor

Záznam o účinnosti - ÚZEMNÍ PLÁN HOLOTÍN		
Správní orgán, který ÚP vydal:	Zastupitelstvo obce Holotín	Otisk úředního razítka, podpis:
Datum vydání:		
Datum nabytí účinnosti:		
Pořizovatel:	Městský úřad Přelouč, stavební odbor, územní plánování	
Oprávněná úřední osoba:	Ing. Stanislav Studnička	

Hlavní projektant: Ing. arch. Pavel Tománek

Urbanismus + ZPF	Vodní hosp.	Elektrorozvody	Plynovody	ÚSES
Ing. arch. Pavel Tománek	převzato			
Mgr. Petra Havlová				

Investor	Obec Holotín
Území	k. ú. Holotín

PROJEKT PARDUBICE

ÚP HOLOTÍN

VÝKRES ŠIRŠÍCH VZTAHŮ

Formát	
Měřítko	1 : 50 000
Stupeň	ÚPD
Datum	08/2023
Zak. číslo	187/21
Část	

B2.2