ÚP BŘEHY

VÝKRES VEŘEJNĚ PROSPĚŠNÝCH STAVEB, OPATŘENÍ A ASANACÍ

1 : 5 000

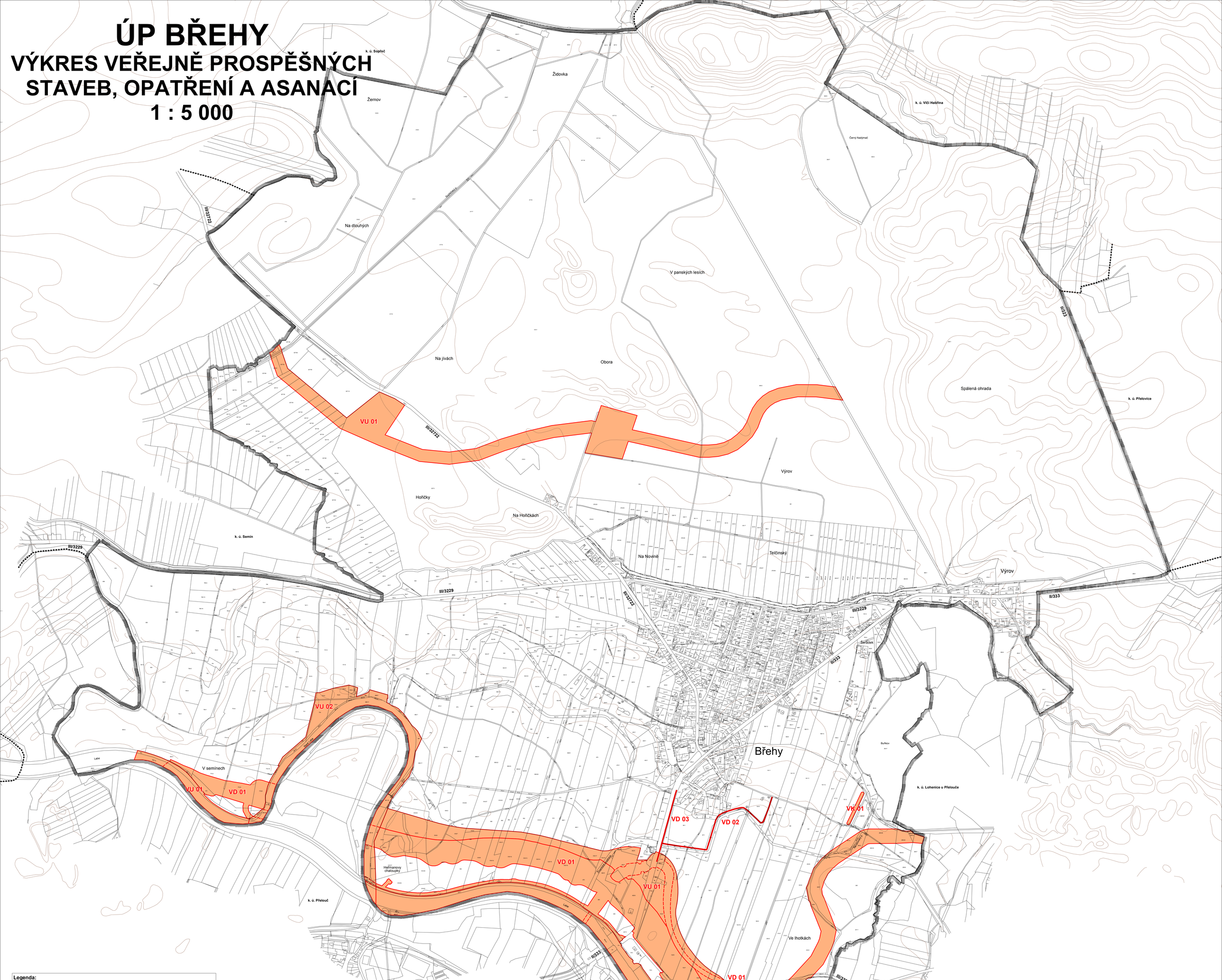

Legenda:

- hranice řešeného území
- hranice katastrálních území, navazujících k. ú.

Plochy a koridory pouze s možností vyvlastnění (dle § 170 StZ)

Veřejně prospěšné stavby:

- dopravní infrastruktura

	VD 01	nový plavební stupeň Přelouč vč. všech souvisejících úprav a přeložek inženýrských sítí a komunikací
	VD 02,03	stezky pro pěší a cyklisty

Veřejně prospěšná opatření:

- snižování ohrožení v území povodněmi a jinými přírodními katastrofami

	VK 01	dokončení úprav protipovodňové hráze

- územní systém ekologické stability

	VU 01	nadregionální biokoridor NRBK K72 Polabský luh - Bohdaneč (U02 - dle ZÚR Pk)
	VU 02	regionální biocentrum RBC 1750 Břehy (U23 - dle ZÚR Pk)

Právní stav ÚP Břehy po vydání Změny č. 1 ÚP

DIGITÁLNÍ ZPRACOVÁNÍ A TISK

Hlavní projektant : Ing. arch. Pavel Tománek

Vypracoval	Vodní hosp.	Elektrorozvody	Plynovody	ZPF	ÚSES
Ing. arch. P. Tománek	převzato	Ing. Koza	převzato	Ing. arch. P. Tománek	Ing. Baladová

Investor	Obec Břehy
Území	k. ú. Břehy

PROJEKT PARDUBICE JIRÁSKOVA 1275

ÚP BŘEHY

VÝKRES VEŘEJNĚ PROSPĚŠNÝCH STAVEB, OPATŘENÍ A ASANACÍ

Formát	
Měřítko	1 : 5 000
Stupeň	ÚPD
Datum	08/2014
Zak. číslo	1/128/13
Část	

A2.4